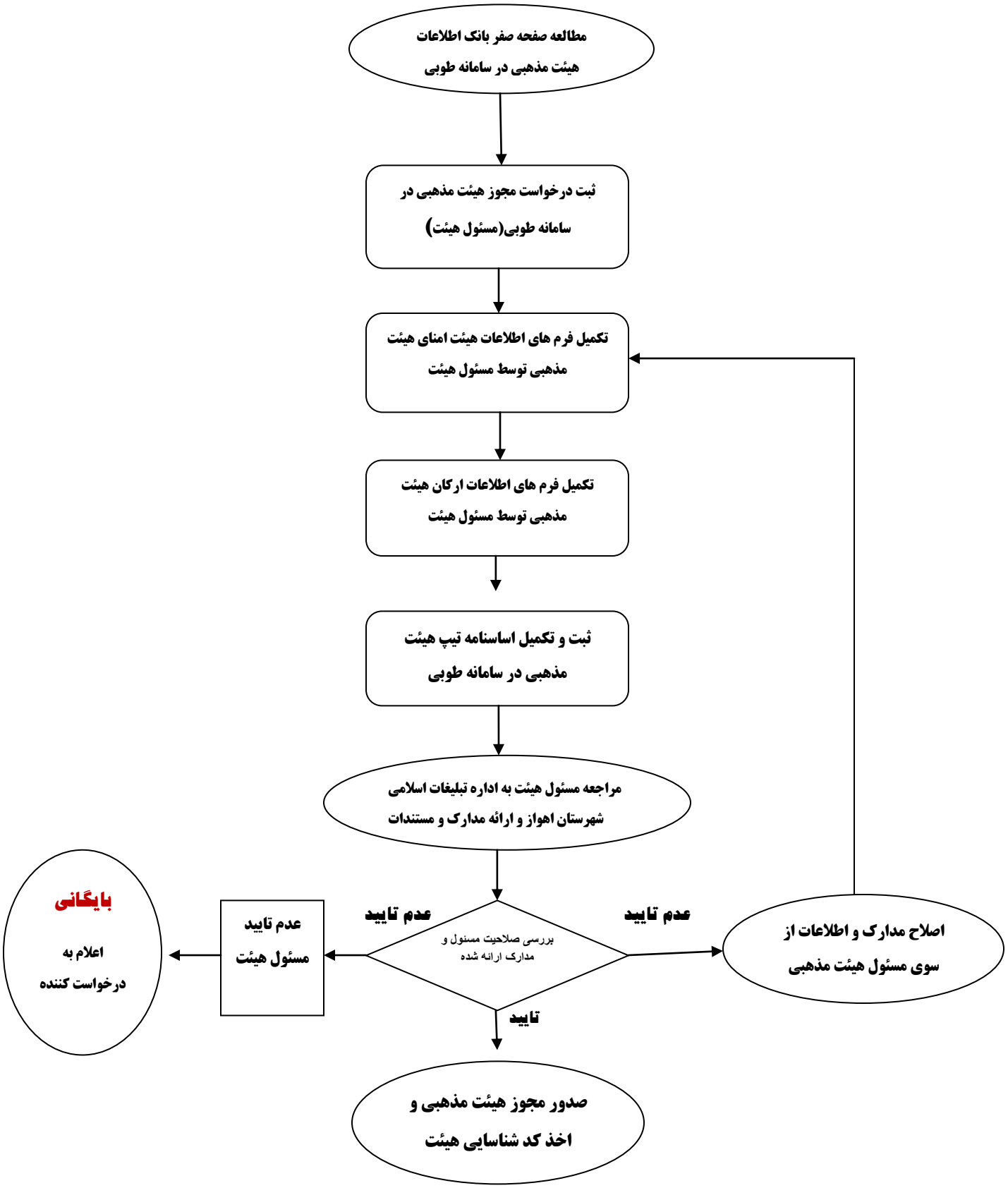مراحل صدور مجوز به هیئات مذهبی شهرستان اهواز