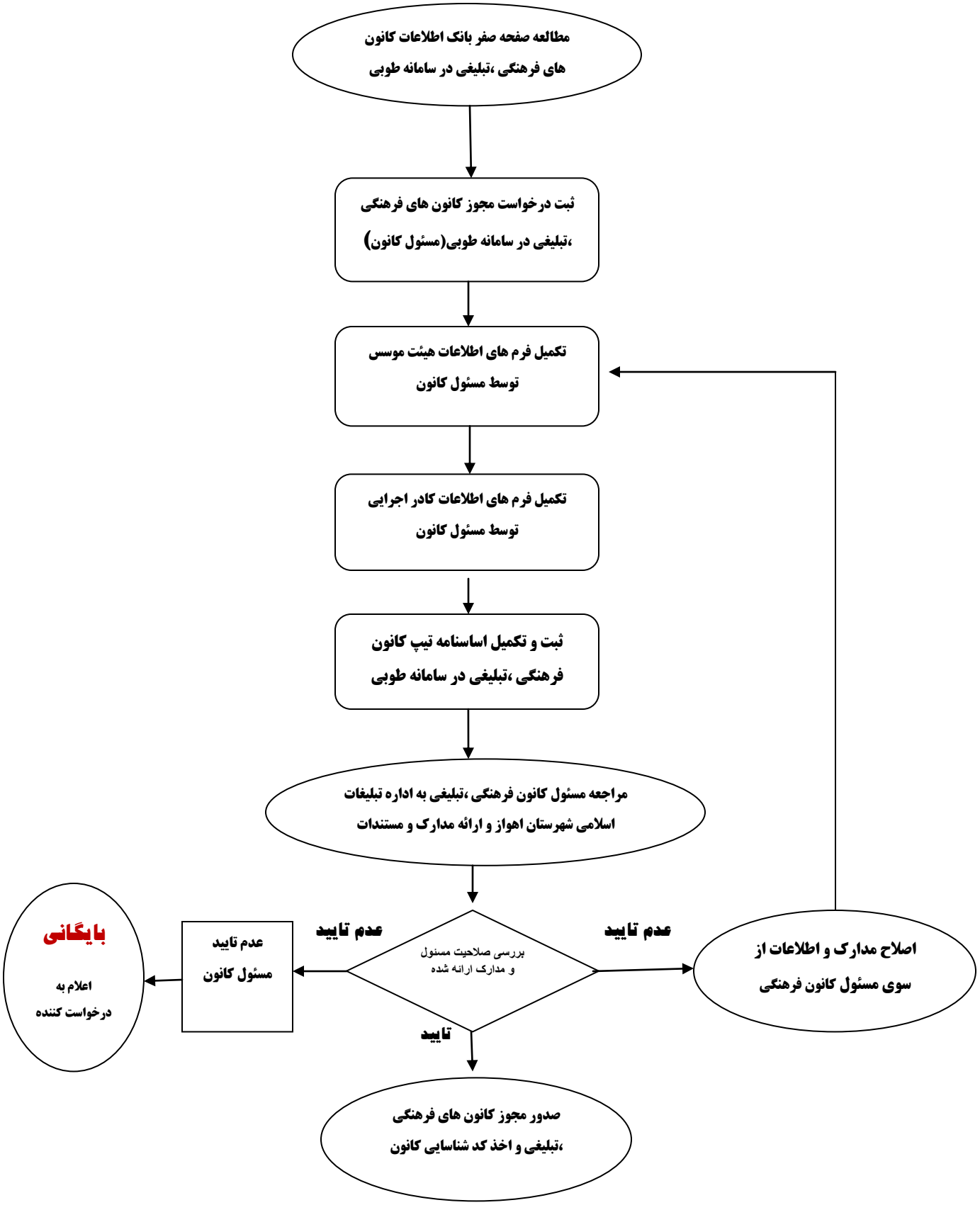مراحل صدور مجوز به کانون های فرهنگی .تبلیغی شهرستان اهواز